

Banque lettres et sciences économiques et sociales - B/L (34)

Composition française (386)

Moyenne finale
9,15

Écart-type final
3,12

Nombre copies >= 14
87

Nombre total de candidats
926

Nombre absents
12

Nombre notes
914

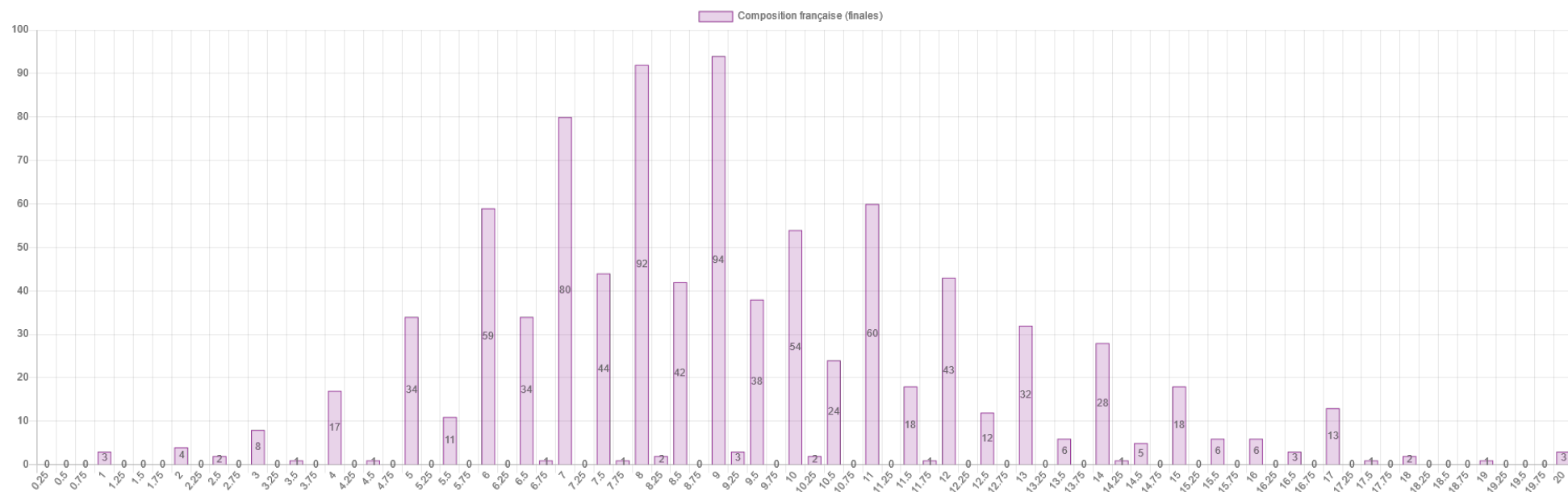

Banque lettres et sciences économiques et sociales - B/L (34)

Philosophie (385)

Moyenne finale
9,53

Écart-type final
3,1

Nombre copies >= 14
102

Nombre total de candidats
928

Nombre absents
15

Nombre notes
913

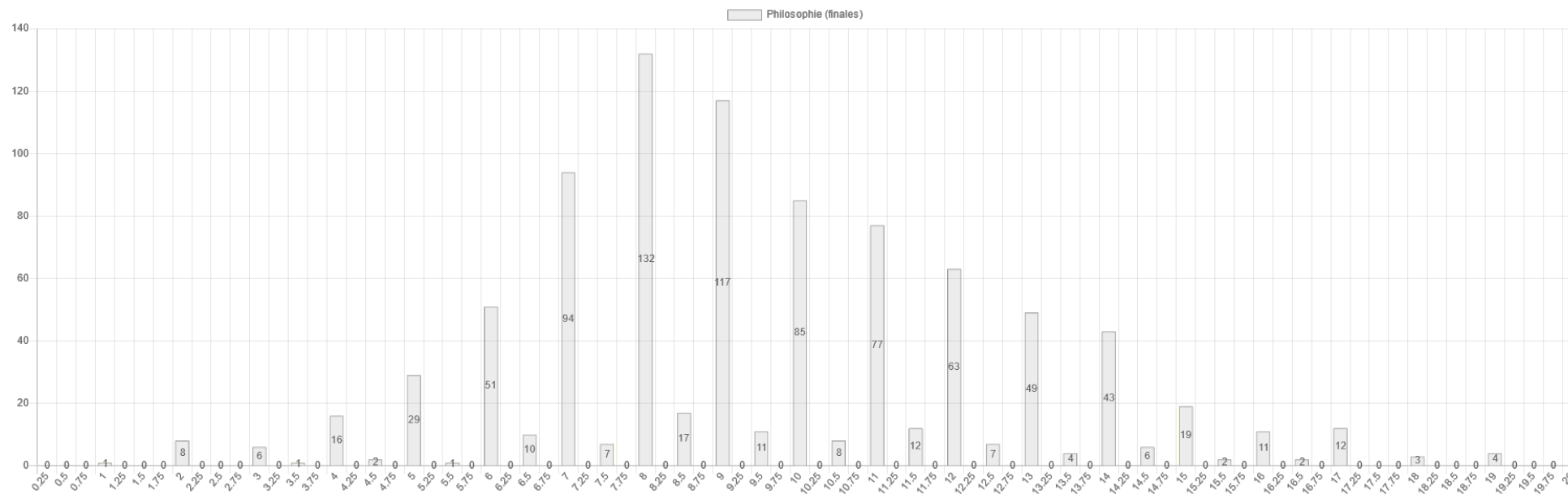

Banque lettres et sciences économiques et sociales - B/L (34)

Histoire contemporaine (382)

Moyenne finale
9,07

Écart-type final
3,78

Nombre copies >= 14
139

Nombre total de candidats
928

Nombre absents
17

Nombre notes
911

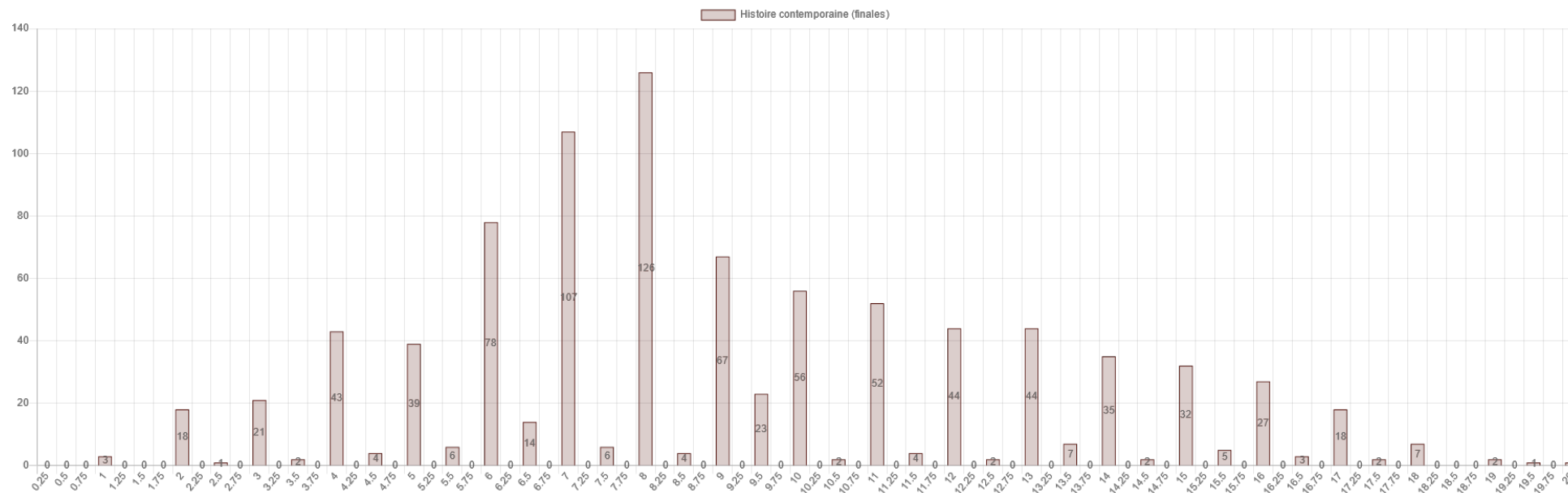

Banque lettres et sciences économiques et sociales - B/L (34)

Sciences sociales (383)

Moyenne finale
10,13

Écart-type final
3,2

Nombre copies >= 14
168

Nombre total de candidats
1008

Nombre absents
52

Nombre notes
956

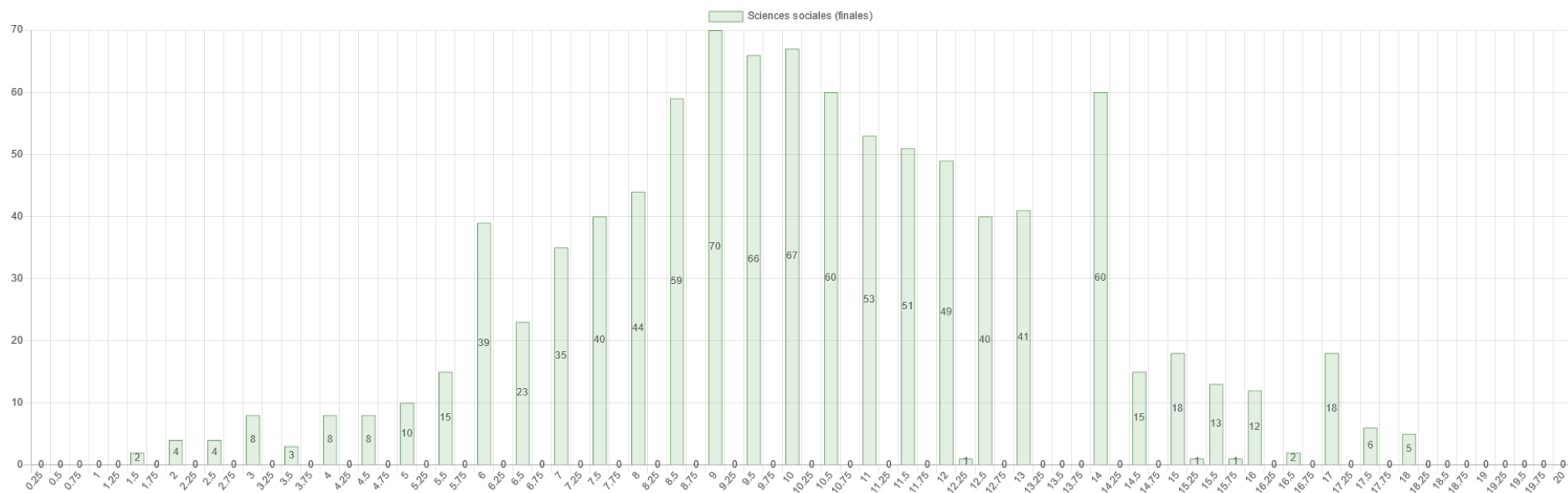

Banque lettres et sciences économiques et sociales - B/L (34)

Mathématiques (384)

Moyenne finale
9,68

Écart-type final
4,48

Nombre copies ≥ 14
0

Nombre total de candidats
934

Nombre absents
24

Nombre notes
910



Banque lettres et sciences économiques et sociales - B/L (34)

Epreuve à option (Cachan/ENSAE/ENSAI - écrit) (91) - Economie (46)

Moyenne finale
9,51

Écart-type final
3,58

Nombre copies >= 14
36

Nombre total de candidats
314

Nombre absents
6

Nombre notes
308

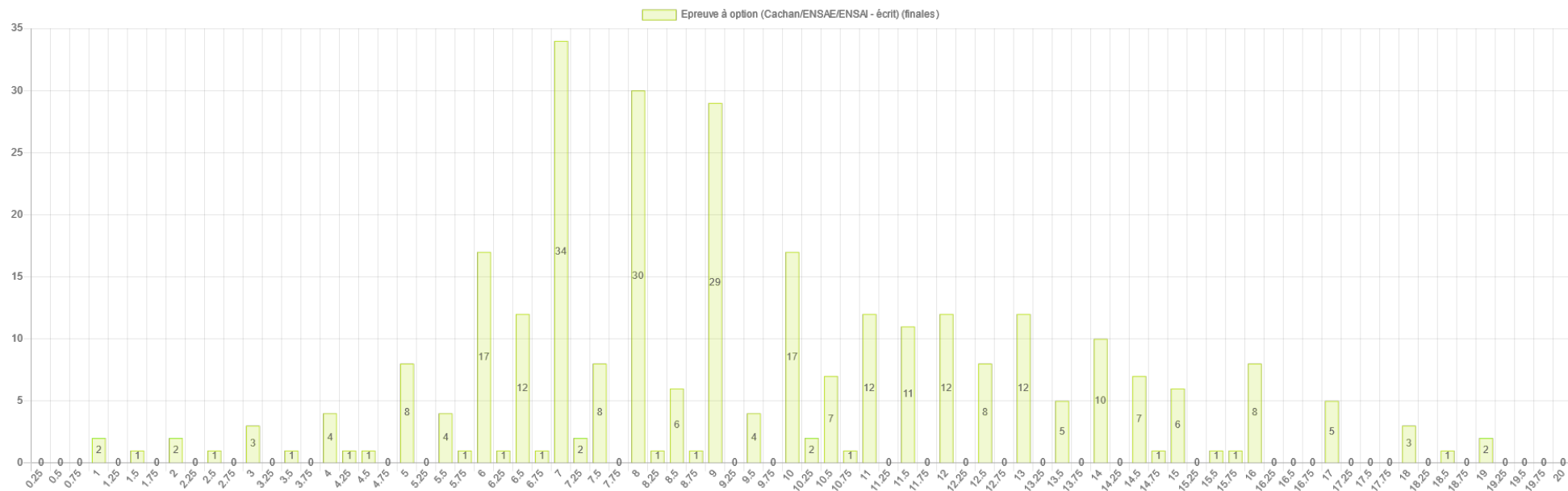

Banque lettres et sciences économiques et sociales - B/L (34)

Epreuve à option (Cachan/ENSAE/ENSAI - écrit) (91) - Sociologie (47)

Moyenne finale
10,09

Écart-type final
3,5

Nombre copies >= 14
96

Nombre total de candidats
607

Nombre absents
13

Nombre notes
594

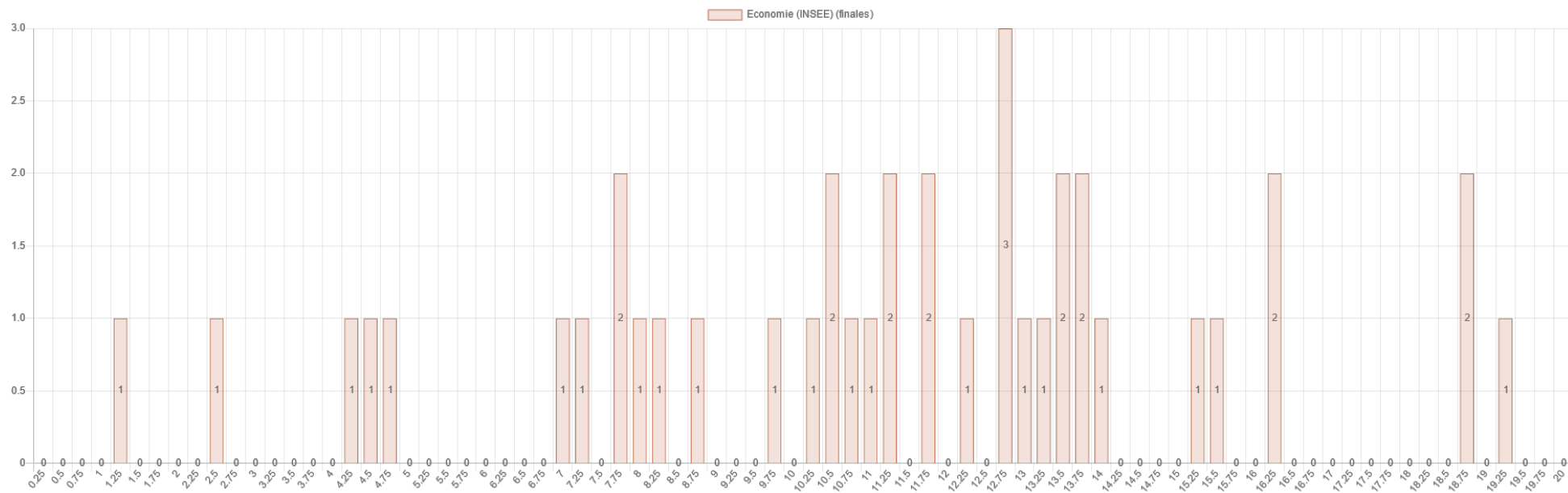

Banque lettres et sciences économiques et sociales - B/L (34)

LVE (Cachan/ENSAE/ENSAI/INSEE - écrit) (86) - Allemand (2)

Moyenne finale
11,06

Écart-type final
3,43

Nombre copies >= 14
15

Nombre total de candidats
64

Nombre absents
1

Nombre notes
63

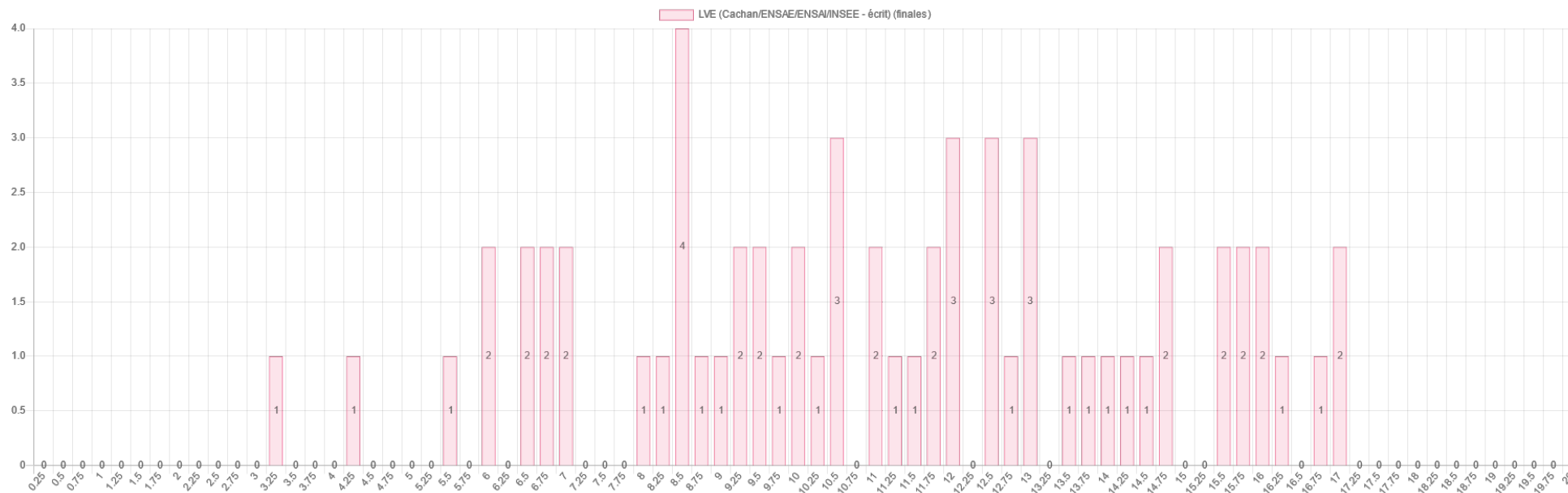

Banque lettres et sciences économiques et sociales - B/L (34)

LVE (Cachan/ENSAE/ENSAI/INSEE - écrit) (86) - Anglais (1)

Moyenne finale
9,38

Écart-type final
3,62

Nombre copies >= 14
99

Nombre total de candidats
814

Nombre absents
49

Nombre notes
765

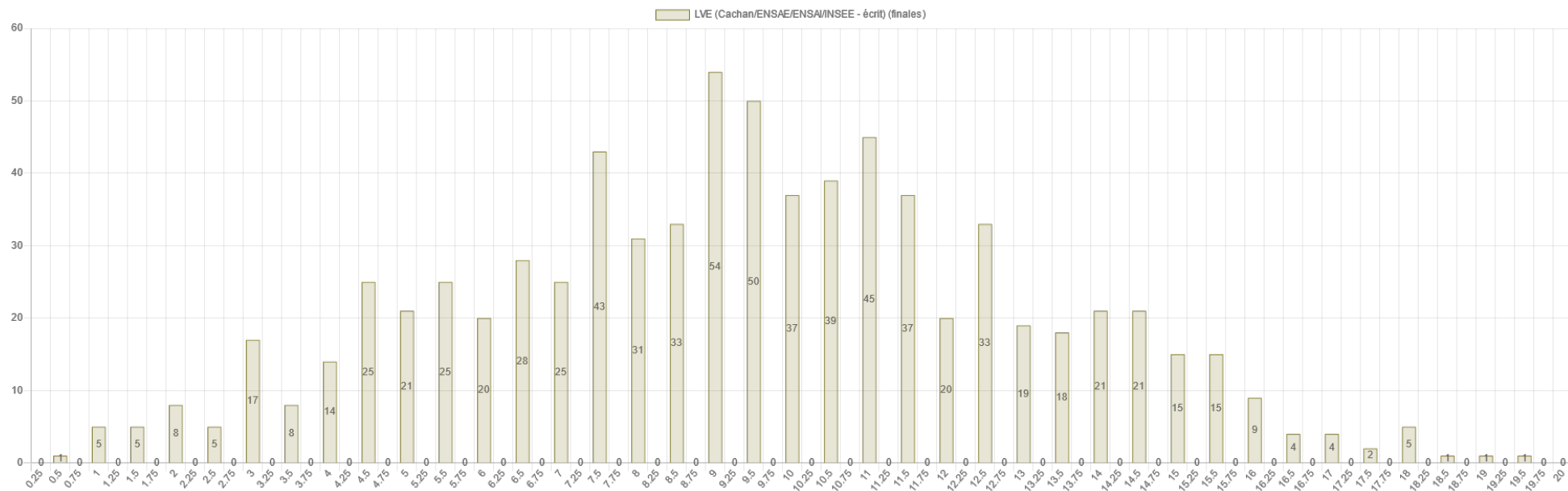

Banque lettres et sciences économiques et sociales - B/L (34)

LVE (Cachan/ENSAE/ENSAI/INSEE - écrit) (86) - Espagnol (3)

Moyenne finale
10,21

Écart-type final
4,19

Nombre copies >= 14
23

Nombre total de candidats
107

Nombre absents
2

Nombre notes
105

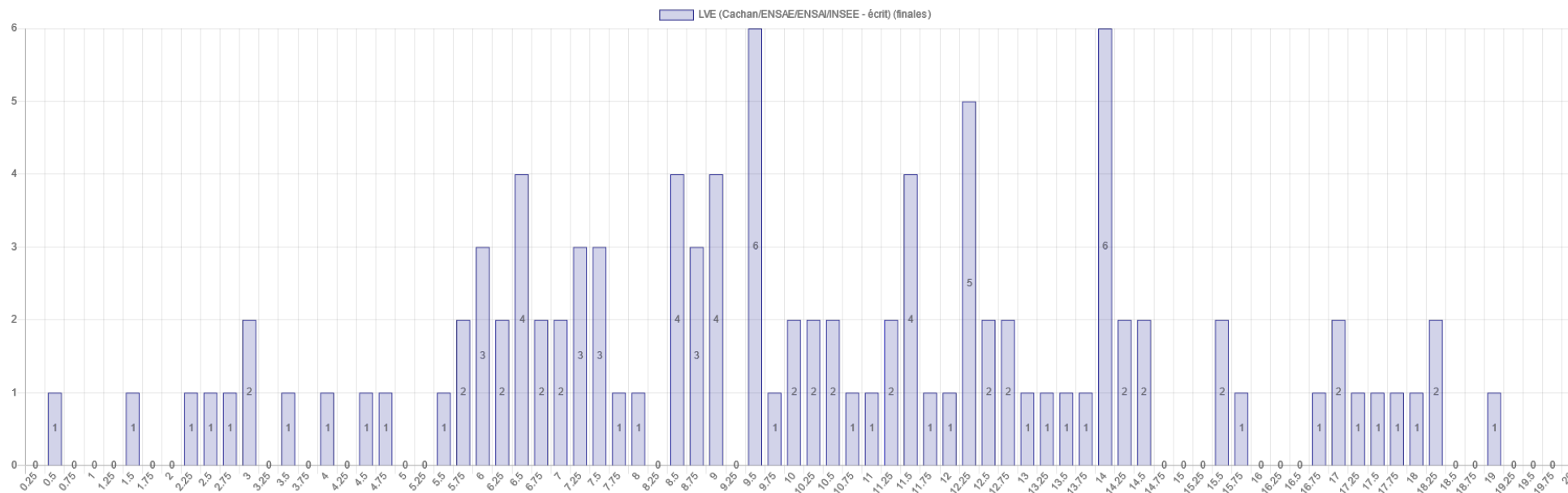

Banque lettres et sciences économiques et sociales - B/L (34)

LVE (Cachan/ENSAE/ENSAI/INSEE - écrit) (86) - Italien (6)

Moyenne finale
15,38

Écart-type final
3,54

Nombre copies >= 14
6

Nombre total de candidats
8

Nombre absents
0

Nombre notes
8

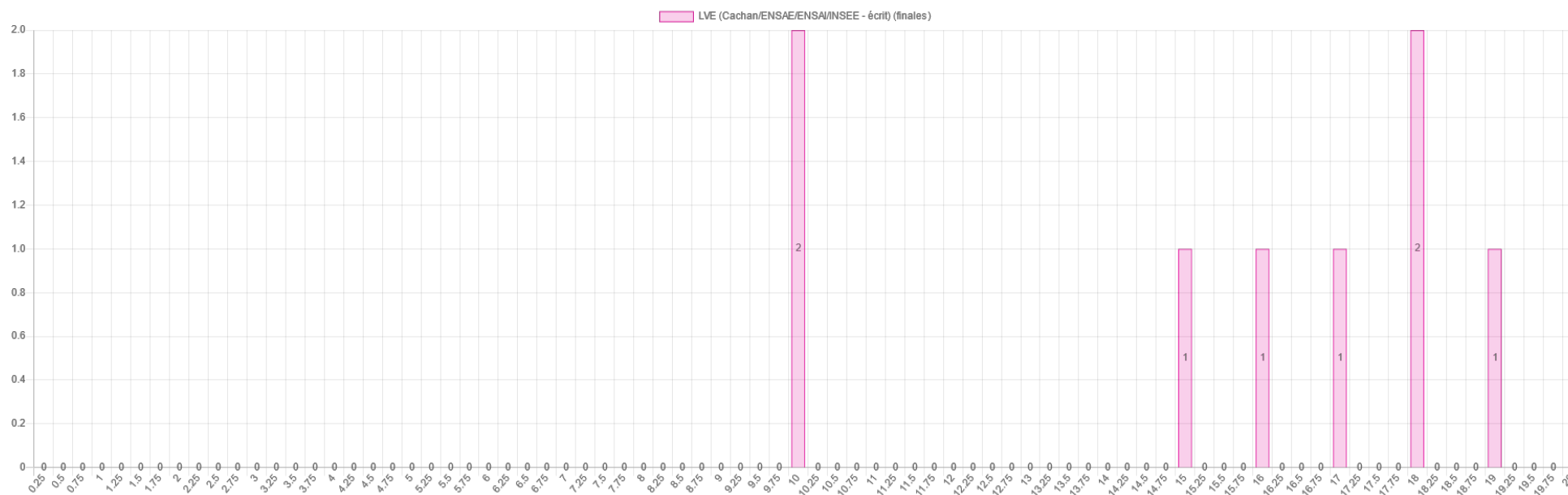

Banque lettres et sciences économiques et sociales - B/L (34)

LVE (Cachan/ENSAE/ENSAI/INSEE - écrit) (86) - Russe (8)

Moyenne finale
14,5

Écart-type final
2,12

Nombre copies >= 14
1

Nombre total de candidats
2

Nombre absents
0

Nombre notes
2

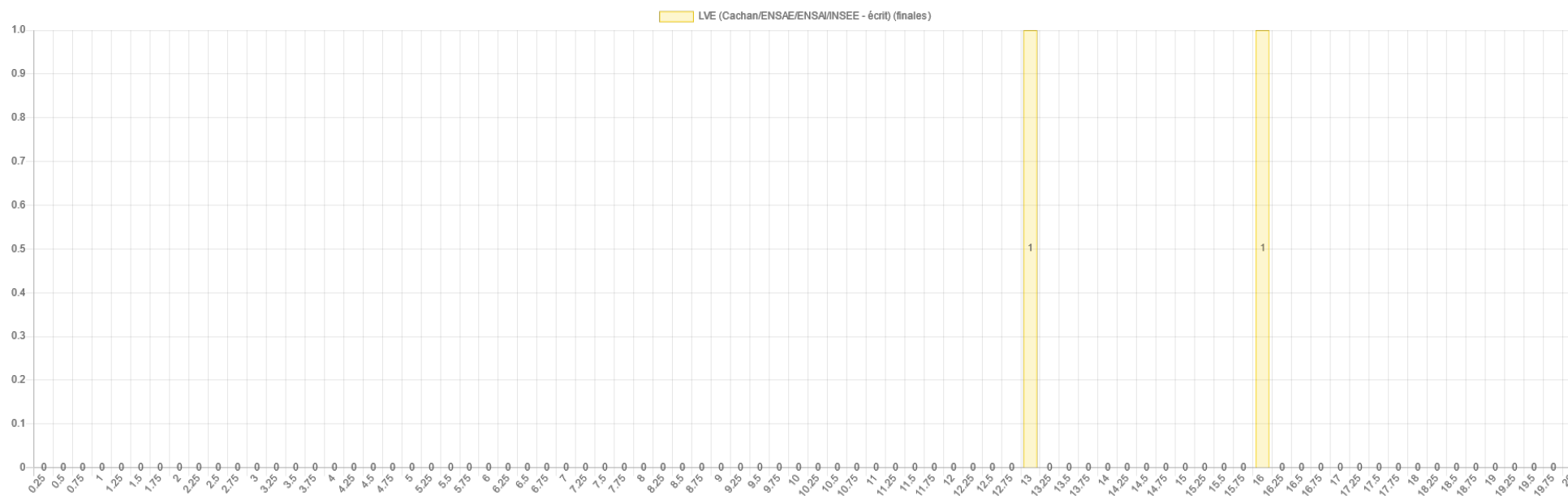

Banque lettres et sciences économiques et sociales - B/L (34)

Géographie (89)

Moyenne finale
10,04

Écart-type final
3,79

Nombre copies >= 14
51

Nombre total de candidats
338

Nombre absents
3

Nombre notes
335

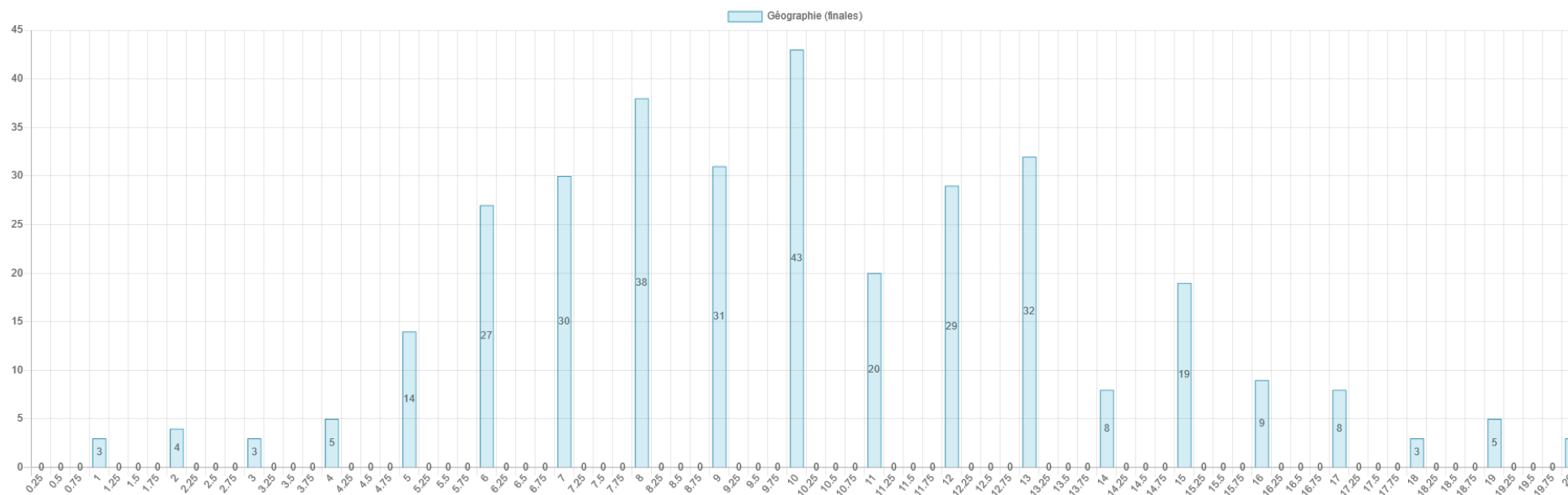

Banque lettres et sciences économiques et sociales - B/L (34)

Version grecque (88)

Moyenne finale
10,8

Écart-type final
5,77

Nombre copies >= 14
4

Nombre total de candidats
10

Nombre absents
0

Nombre notes
10

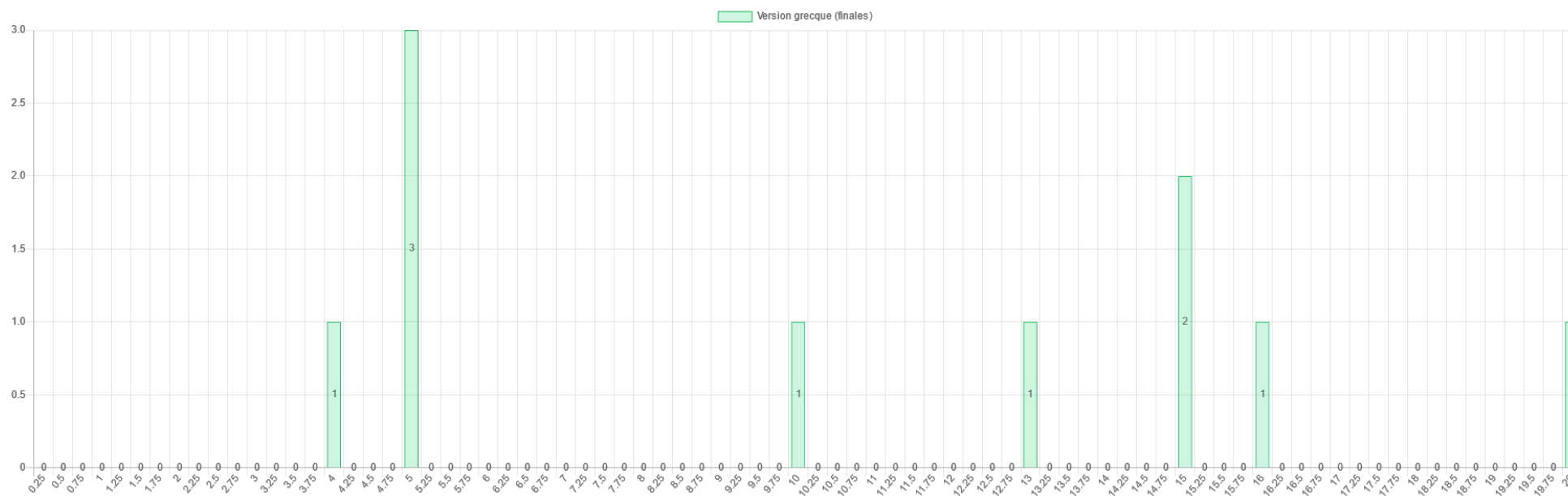

Banque lettres et sciences économiques et sociales - B/L (34)

Version latine (87)

Moyenne finale
10,86

Écart-type final
5,67

Nombre copies >= 14
30

Nombre total de candidats
80

Nombre absents
2

Nombre notes
78

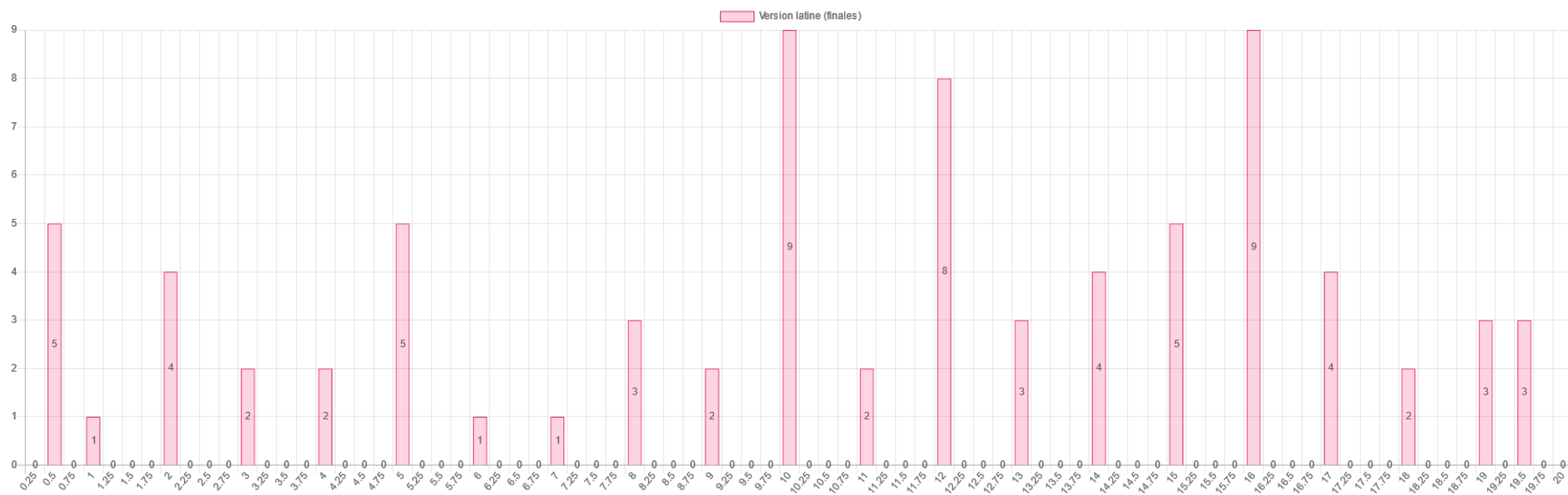

Banque lettres et sciences économiques et sociales - B/L (34)

LVE (analyse et commentaire) - Paris/Lyon écrit (90) - Allemand (2)

Moyenne finale
9,49

Écart-type final
5,45

Nombre copies >= 14
16

Nombre total de candidats
45

Nombre absents
1

Nombre notes
44

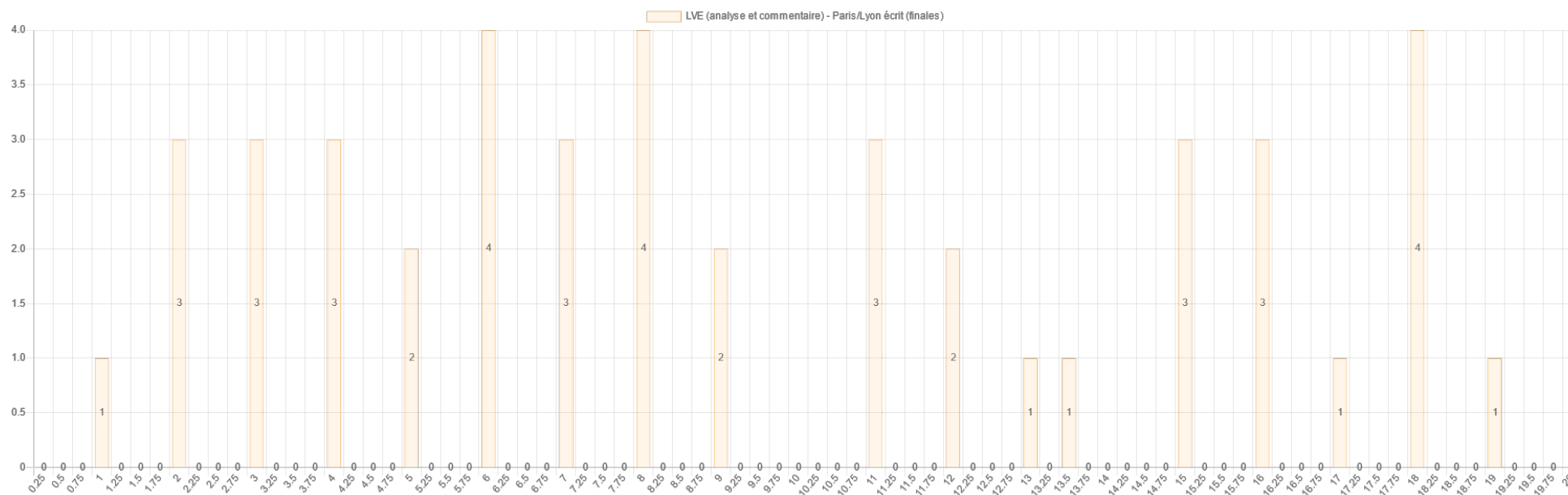

Banque lettres et sciences économiques et sociales - B/L (34)

LVE (analyse et commentaire) - Paris/Lyon écrit (90) - Anglais (1)

Moyenne finale
9,24

Écart-type final
4,39

Nombre copies >= 14
56

Nombre total de candidats
364

Nombre absents
10

Nombre notes
354

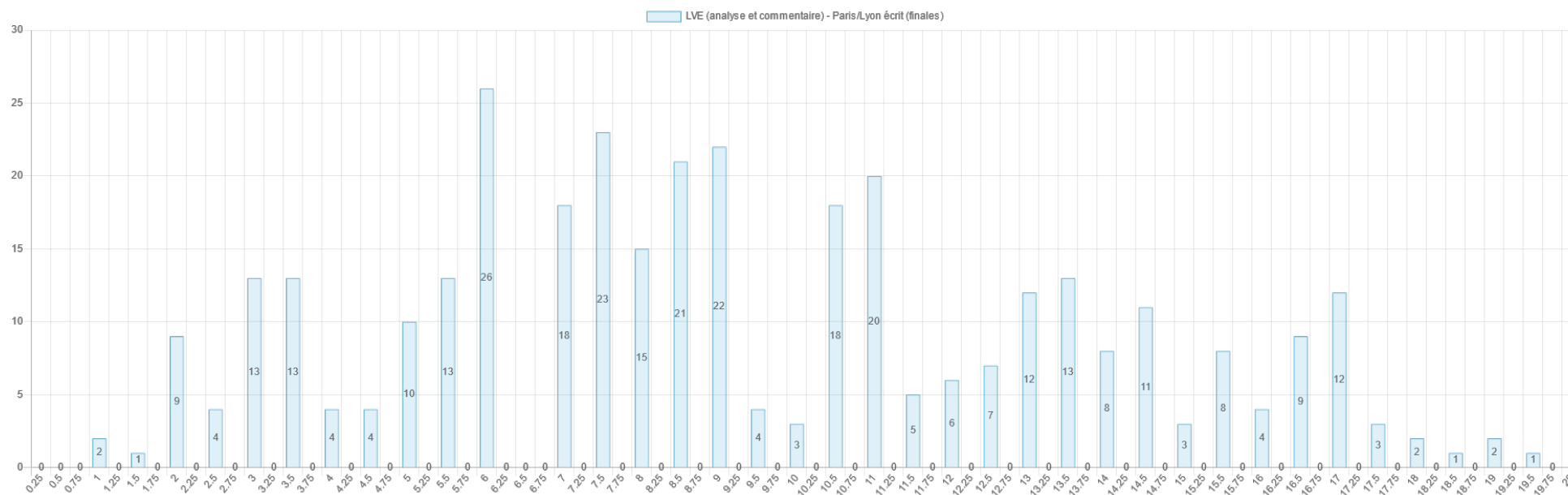

Banque lettres et sciences économiques et sociales - B/L (34)

LVE (analyse et commentaire) - Paris/Lyon écrit (90) - Chinois (9)

Moyenne finale
18

Écart-type final

Nombre copies >= 14
1

Nombre total de candidats
1

Nombre absents
0

Nombre notes
1

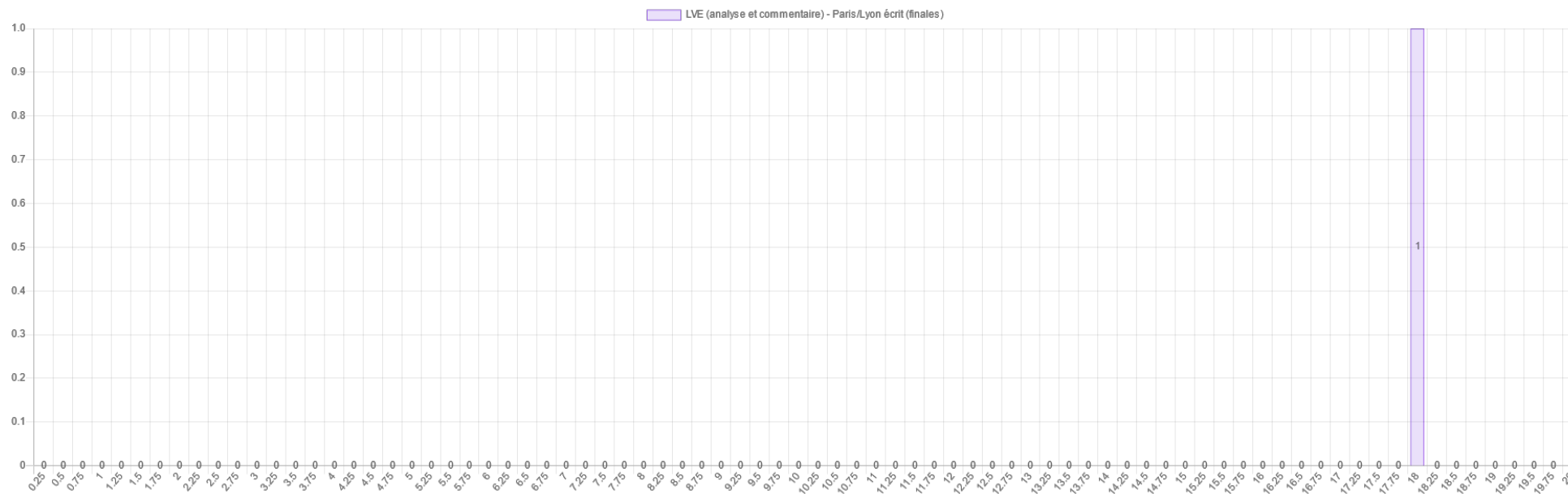

Banque lettres et sciences économiques et sociales - B/L (34)

LVE (analyse et commentaire) - Paris/Lyon écrit (90) - Espagnol (3)

Moyenne finale
9,43

Écart-type final
3,68

Nombre copies >= 14
13

Nombre total de candidats
78

Nombre absents
1

Nombre notes
77

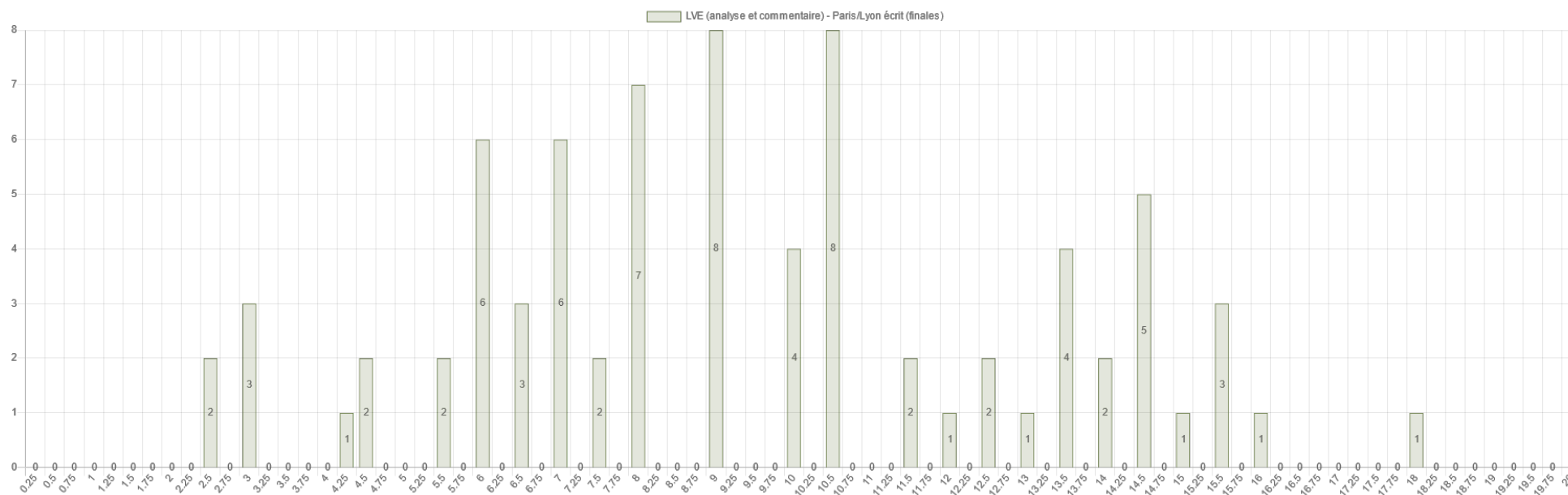

Banque lettres et sciences économiques et sociales - B/L (34)

LVE (analyse et commentaire) - Paris/Lyon écrit (90) - Italien (6)

Moyenne finale
12,19

Écart-type final
3,98

Nombre copies >= 14
3

Nombre total de candidats
8

Nombre absents
0

Nombre notes
8

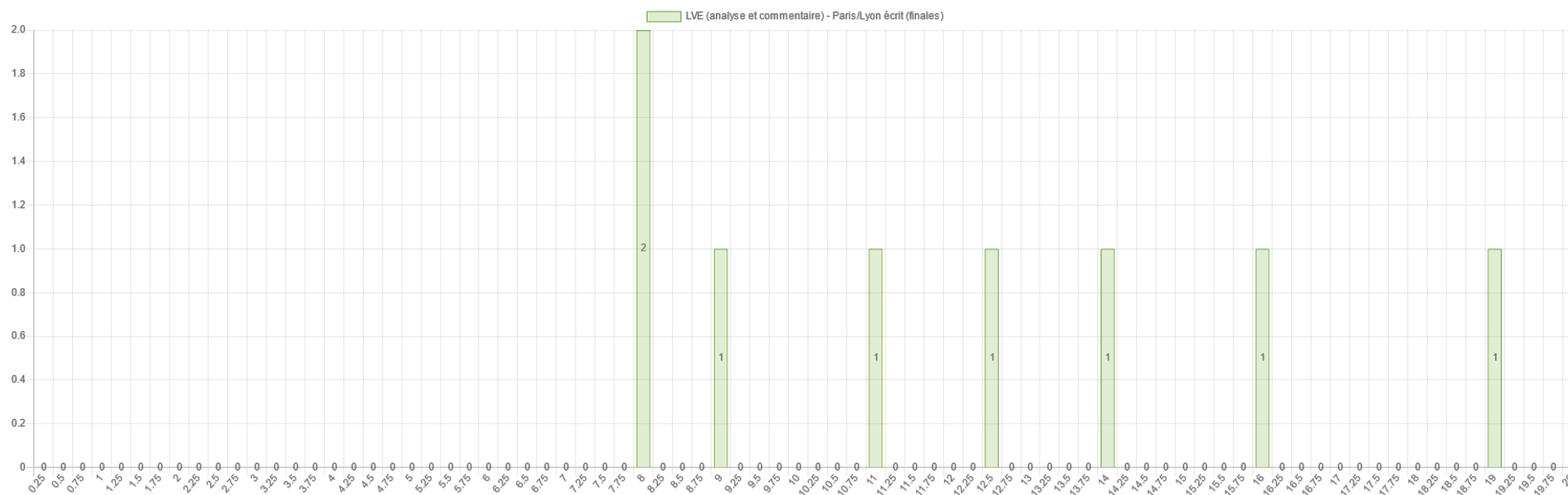

Banque lettres et sciences économiques et sociales - B/L (34)

LVE (analyse et commentaire) - Paris/Lyon écrit (90) - Russe (8)

Moyenne finale
15,25

Écart-type final
4,6

Nombre copies >= 14
1

Nombre total de candidats
2

Nombre absents
0

Nombre notes
2

