

Une rentrée innovante sur 4 semaines



De grands événements scientifiques, des débats participatifs, des projets de rentrée supervisés et une grande soirée de bienvenue sont au programme de cette rentrée 2015 qui s'étalera du 3 au 28 septembre.

RECHERCHE

Dossier SAVOIRS ENS : Lumière outil d'exploration

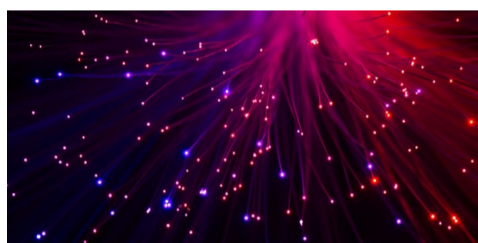

Depuis les astronomes de l'antiquité jusqu'aux plus récentes découvertes en physique, chimie ou biologie, la lumière reste un de nos principaux outils d'exploration de la matière et de l'univers. Dossier préparé en collaboration avec **Frédéric Chevy** (Laboratoire Kastler Brossel/ENS). → savoirs.ens.fr

Geospatial Intelligence, Révolution technologique, représentation spatiale et analyse géopolitique

Le colloque est organisé en partenariat avec le département de géographie et Airbus Defense and Space sous la responsabilité du **Pr. Philippe Boulanger**. Les 11 et 12 septembre 2015, Société de géographie, Grand amphithéâtre, 184 boulevard Saint-Germain, 75006 Paris. Entrée libre et sans réservation.

Paysage et structuration des Humanités numériques à l'ENS

Cet atelier s'inscrit dans le cadre de journées d'études explorant les projets et les solutions techniques développés en *Digital Humanities* qui mettent en œuvre de nouveaux outils pour l'analyse et la valorisation de corpus. Le CAPHÉS et le labex Transfers ont souhaité mettre en place une journée d'études par an sur ce sujet, fortement interdisciplinaire.

Lundi 28 septembre 2015, Salle Paul Langevin, ENS 29 rue d'Ulm → transfers.ens.fr

Bourse ERC Advanced grant

Jakob Reichel est lauréat d'une prestigieuse bourse ERC attribuée par l'Europe. Son projet a pour but de pousser à leurs limites les propriétés uniques des cavités Fabry-Perot à fibre (FFP), initiées par son équipe, et de développer des nouvelles applications dans le domaine de l'ingénierie quantique. Il est professeur à l'Université Pierre et Marie Curie et membre du LKB sur le site ENS depuis 2004. → www.lkb.ens.fr

Chaires Blaise Pascal : deux nouveaux lauréats pour 2015

- » **Jacques Ravel**, microbiologiste, de double nationalité américaine et française
- » **Piero Madau**, astrophysicien, de double nationalité américaine et italienne

Les membres du Conseil Scientifique de la Fondation de l'ENS réunis le 19 mai dernier, sous la présidence de Michèle Leduc, se sont félicités du niveau exceptionnel des vingt trois dossiers qui leur ont été transmis, avant de retenir les deux projets qui feront l'objet des deux chaires Blaise Pascal financées par la Région Ile-de-France :

- » *The role of the human microbiome in Women's Health, Microbial Genomics & Metagenomics* présenté par Jacques Ravel accueilli à l'Institut Pasteur ;
 - » *Connecting the Dark and Light Side of Galaxy Formation* présenté par Piero Madau accueilli à l'Institut d'Astrophysique de Paris.
- www.chaires-blaise-pascal.ens.fr

Découverte d'un nouveau mécanisme d'action d'une protéine toxique dans la maladie de Parkinson

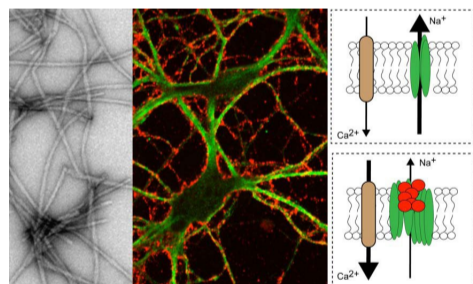

Une équipe coordonnée par **Antoine Triller**, directeur de recherche Inserm, directeur de l'Institut de Biologie de l'École normale supérieure, et **Ronald Melki**, directeur de recherche CNRS (Institut des Neurosciences de Paris-Saclay), vient d'identifier la cible d'une protéine l'alpha-synucléine, qui est pathogène dans la maladie de Parkinson. Cette cible est une pompe sodium/potassium ATP-dépendante. Elle peut potentiellement être utilisée pour la mise au point de traitements symptomatiques de la maladie de Parkinson. Le détail de ces travaux est publié dans *The EMBO Journal* daté du 31 août 2015. → www.biologie.ens.fr

Exposition Laurent Schwartz 1915-2002



Exposition organisée par la bibliothèque de Mathématiques et Informatique de l'ENS. **Laurent Schwartz** est le premier mathématicien français lauréat de la médaille Fields. Ce prix lui a été décerné pour sa théorie des distributions lors du premier Congrès international de mathématiciens d'après guerre qui s'est tenu en 1950 à Cambridge (Massachusetts). Du 1er septembre au 31 octobre 2015, bâtiment du NIR, 45 rue d'Ulm → www.math.ens.fr

Conférence de Eliezer Rabinovici (Lauréat 2013 Chaire Blaise Pascal)

La Théorie des Cordes : Objectifs, Défis et Magie
Conférence en anglais destinée au grand public : Quel esprit se cache derrière la quête d'une théorie simple de la nature ? quelles sont les idées validées par la nature et celles qui attendent d'être découvertes ou réfutées ? Quelles propriétés étonnantes, inattendues, presque magiques, sont-elles parfois les conséquences de ce type de recherche ? **Mardi 8 septembre, 14h30, Institut Henri Poincaré Amphi Darboux, 11 rue Pierre et Marie Curie**

Second European Pragmatism Conference

Organisé par l'Association d'études pragmatistes, en collaboration avec The European Pragmatism Association, The Nordic Pragmatist Network, PRAGMA, et le Central European Pragmatist Forum. Du 9 au 11 septembre 2015, à l'ENS et l'EHESS → epc2.sciencesconf.org

Le Séminaire du Directeur

Les noms des intervenants seront communiqués très prochainement. Toujours les mercredi de 12h15 à 14h, les 30 septembre, 4 novembre, 25 novembre et 2 décembre - Inscription : secretariat.direction@ens.fr

CAMPUS

Journée portes ouvertes à l'ENS

L'École normale supérieure organisera sa première « journée portes ouvertes » en direction des élèves de lycées, de classes préparatoires et des étudiants des universités. Cette journée a pour objectif de faire connaître l'école, ses voies d'accès, ses formations, ses débouchés. Au programme : visite de l'École, tables rondes, rencontre avec les directeurs des études des départements, avec des enseignants, des élèves, projections... Retenez la date et faites-la connaître ! **Samedi 13 février 2016**

Bibliothèques de l'ENS, visites de rentrée

École littéraire : visite de la bibliothèque Ulm-LSH obligatoire avant inscription à la bibliothèque. Les visites, d'une durée de 2 heures, sont organisées les 8, 9, 10, 16 et 21 septembre : inscription et choix de l'horaire sur le site de la bibliothèque Ulm-LSH.
École scientifique : visite optionnelle des bibliothèques Ulm-LSH, Mathématiques et informatique et Sciences expérimentales le 4 septembre, de 14h à 16h. → www.bib.ens.fr

PLUS D'INFORMATIONS SUR
WWW.ENS.FR

AGENDA

Grands exposés scientifiques

« Du déterministe au stochastique, approches croisées de scientifiques »
Vendredi 4 septembre, salle Dussane, 10h-12h

Sciences & Lettres Conférence sciences et société

« Économie, écologie et biens communs », débat participatif : F. Worms, A. Christophe, N. Baumard et R. Gresset
Lundi 7 septembre, 17h-19h, Groupe 1 (A-L) Salle Dussane, Groupe 2 (M-Z) Salle Rataud

Présentation des projets de rentrée Sciences

Lundi 7 septembre, 14h-16h

Conférence interdisciplinaire

« PICOSEQ : le séquençage génétique à portée de main »
Lundi 14 septembre, Amphi Rataud, 11h-12h

REVUE DE PRESSE

Normal Sup', enfin une école qui marche !

David Abiker, *C'est arrivé demain*
Europe 1, 30 août 2015

Comprendre l'économie d'aujourd'hui

Daniel Cohen, directeur Dpt. d'économie
Une de L'Obs, 27 août 2015

Près de deux tiers des études en psychologie ne peuvent être reproduites

Christian Lorenzi, directeur des études Sciences
Sciences et Avenir, 27 août 2015

Normale sup, l'autre école du pouvoir

Le Point, 20 août 2015

La stagnation séculaire

Daniel Cohen, directeur Dpt. d'économie
France Culture, 26 juillet 2015

Vivre avec les éléments

Magali Reghezza, géographe
France Inter, 25 juillet 2015

Campus Jourdan



Dans le cadre des travaux conduits sur le Campus Jourdan (Paris 14^e), la Région Ile-de-France et Dumez IDF ont mis à disposition de PSE des visuels réalisés par Michael Tubiana, pour le compte de la Région Ile-de-France. L'occasion de suivre ce nouveau campus unique qui se partageront L'ENS et PSE-École d'économie de Paris et qui devrait voir le jour en 2016. → www.parisschoolofeconomics.eu/fr/connaître-pse/jourdan-2016/

Nouveautés à la bibliothèque Ulm-LSH

La bibliothèque se prépare à vous offrir de nouveaux services :

- » Une salle de travail en groupe
- » Un espace pour les formations
- » Une offre des nouveautés périodiques par discipline et par salle

Des travaux interviendront donc dans l'ancienne salle des périodiques.

Service Logistique

Ouverture du service logistique pour le mois de septembre 2015 :

- » **Cartes multifonctions** : du 1er au 4 septembre de 9h à 17h sans interruption ; et du 7 au 30 septembre de 9h à 12h et de 13h30 à 17h
- » **Pôle hébergement** : tous les jours de 9h à 12h et de 13h30 à 17h00 ; le 3 et 4 septembre de 9h à 17h sans interruption

Rappel des horaires des régies :

- » **Régie hébergement** : du lundi au vendredi de 9h à 12h et de 13h30 à 15h30 à partir du 7 septembre
- » **Régie restaurant** : du lundi au jeudi de 9h30 à 13h30 et de 14h à 15h30, le vendredi matin de 9h30 à 13h00 à partir du 7 septembre

Service des Admissions et des Études

Les dates de rentrée :

- » Jeudi 3 septembre de 9h00 à 16h00 pour les élèves et étudiants **Sciences**
- » Vendredi 4 septembre de 9h00 à 16h00 pour les élèves et étudiants **Lettres**

Les dates des inscriptions administratives :

- » **Préparation à l'agrégation** : du 14/09/2015 au 09/10/2015. Montant : 190 euros
- » **Master** : du 14/09/2015 au 30/10/2015. Montant : 261,10 euros
- » **Diplôme de l'ENS** : du 29/09/2015 au 17/12/2015. Montant : 210 euros

Afin de procéder à votre inscription administrative, vous devez prendre un rendez-vous à l'adresse www.ens.fr/ecole/rdv. L'inscription se fera au bureau des inscriptions du Service des Admissions et des Études, 45 rue d'Ulm, RDC couloir de gauche.

FOCUS

Fondation ENS

La fondation de l'ENS vient de lancer son nouveau site internet → fondation.ens.fr

Colloque international Deans' Forum

Il y a 200 ans, l'École des mines, de retour de Peisey-Vallandry, en Savoie, s'installait à l'Hôtel de Vendôme. Ce retour sur le passé de MINES ParisTech a été l'occasion d'aborder l'avenir de cette École et sa contribution au monde de demain. Des personnalités venues d'une vingtaine de grandes institutions mondiales sont venues débattre de nombreux sujets sur l'enseignement supérieur. Christian Lorenzi, directeur des études Sciences à l'ENS, participait au Forum.

Velázquez à Paris

Conférence de Guillaume Kientz. Figure majeure de l'histoire de l'art, Diego Velázquez (1599-1660) est sans conteste le plus célèbre des peintres de l'âge d'or espagnol. Guillaume Kientz, commissaire de l'Exposition Velázquez à Paris, retrace la vie du peintre et présente la première rétrospective jamais consacrée à l'artiste espagnol en France.

→ savoirs.ens.fr

Éditions Rue d'Ulm



Les allocations logement - Comment les réformer ?

Antoine BOZIO, Gabrielle FACK et Julien GRENET (dir.)

Plusieurs évaluations ont remis en question l'efficacité des aides en mettant en évidence leurs effets sur les prix des loyers et en suggérant une capture importante de ces sommes par les bailleurs. À partir de ce constat, les auteurs présentent dans cet opuscule une proposition de réforme des aides au logement. La *Collection du Cepremap* (Centre pour la recherche économique et ses applications), dirigée par D. Cohen et P. Askenazy depuis 2006, va bientôt atteindre son 40^e titre. Elle vise à rendre accessible à tous des questions de politique économique. → presses.ens.fr

Plusieurs évaluations ont remis en question l'efficacité des aides en mettant en évidence leurs effets sur les prix des loyers et en suggérant une capture importante de ces sommes par les bailleurs. À partir de ce constat, les auteurs présentent dans cet opuscule une proposition de réforme des aides au logement. La *Collection du Cepremap* (Centre pour la recherche économique et ses applications), dirigée par D. Cohen et P. Askenazy depuis 2006, va bientôt atteindre son 40^e titre. Elle vise à rendre accessible à tous des questions de politique économique. → presses.ens.fr

Revue web IESS

Le CMH vient de lancer une revue web nommée IESS (Images Et Sciences Sociales), revue pluridisciplinaire en libre accès et ayant comme matériel principal l'image. Ce premier numéro présente le travail de Mathieu Hocquet sur les mobilisations Our Walmart.

→ iess.cmh.ens.fr/001/

INITIATIVES

Feel at Home

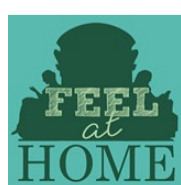

Le club du COF de l'ENS Ulm ouvre un compte facebook en vue de favoriser l'intégration des entrants étrangers (SI, PE, Erasmus) au sein de l'École. → www.facebook.com/feelathome2015

Travaux réalisés pendant les vacances

- » **Salle de cours** : Rénovation des sols, électricité, faux plafond, peinture des salles BECKETT, CELAN, WEIL, CAVAILLES, RESISTANTS, SALLE F.
- » **Salle de restauration et vestiaires** : travaux de peinture.
- » **K'fêt étudiants** : rénovation du sol, travaux électriques.
- » **Rénovation complète de 23 chambres** : couloir rouge.
- » **Création de 2 salles de cours** : Rez-de-chaussée 29 Ulm.

CARNET

Frédéric Worms devient directeur adjoint lettres



Frédéric Worms est professeur au département de philosophie de l'ENS depuis 2012 et directeur du Centre international d'étude de la philosophie française

contemporaine (CIEPFC), composante de l'équipe de recherche *République des savoirs : Lettres, Sciences Philosophie* (UMR 3608 ENS/CNRS/Collège de France) dont il est directeur adjoint. Nommé par le directeur de l'ENS, Marc Mézard, il remplace Guillaume Bonnet, professeur de latin à l'Université de Bourgogne, qui occupait le poste de directeur adjoint depuis 2011.

Collège de France

Alain Prochiantz est élu nouvel administrateur du Collège de France à compter du 1er septembre 2015, succédant ainsi à Serge Haroche. Ancien élève de l'École normale supérieure, spécialiste de la biologie du développement, il a dirigé le département de biologie de l'ENS, et dirige au Collège de France le Centre Interdisciplinaire de Recherche en Biologie.

HCERES

Michel Cosnard, ancien PDG de l'INRIA, devrait être proposé par le MENESR pour prendre la présidence du HCERES (Haut Conseil de l'Évaluation de la Recherche et de l'Enseignement Supérieur).

PSL



Résultats des élections

pour le Conseil d'Administration et le Conseil Académique de la ComUE qui ont eu lieu les 29 et 30 juin dernier. → www.univ-psl.fr

Exposition « Les frères Humboldt, l'Europe de l'esprit »



Le Crous de Paris accueille cette exposition exceptionnelle créée en 2014 à l'Observatoire de Paris par PSL. Retraçant l'invention de l'Université et la renaissance de l'esprit européen, cette exposition raconte l'histoire de deux frères dans l'effervescence intellectuelle d'une époque, celle de la Révolution française et du début du XIXe siècle. Elle célèbre les capacités d'innover, de s'engager et de s'ouvrir au monde. Du 1^{er} septembre au 18 décembre 2015 au Centre Sarrailh

Appel à projets pour le financement de nouvelles équipes

Conformément au projet de l'Université de recherche Paris Sciences et Lettres (PSL), les appels lancés par le Conseil de la recherche de PSL sont destinés à renforcer une recherche de très haut niveau, à forte visibilité internationale et permettant des réalisations pionnières, en

Exposition à la bibliothèque Ulm-LSH



En septembre 2015, dans le cadre du Livre du mois, venez découvrir à la bibliothèque Ulm-LSH l'édition de 1684 des *Dix livres d'architecture de Vitruve*, corrigés et traduits nouvellement en français, avec des notes & des figures par le médecin

et architecte Claude Perrault. Du lundi au vendredi 9h-19h et le samedi 9h-17h, Accueil de la bibliothèque Ulm-LSH au 45 rue d'Ulm

Exposition Voyage d'études à Chicago

Venez découvrir le reportage en images des élèves du département de géographie. Au printemps 2015, le département a, en effet, proposé à ses élèves un stage de terrain d'une quinzaine de jours dans la grande ville. Les stages de terrain et voyages d'étude constituent une éducation du regard, une initiation aux méthodes et aux pratiques de recherche en géographie. Hall du 45 et cafétéria de l'ENS

L'ENS souhaite la bienvenue aux nouveaux enseignants et enseignants-chercheurs affectés en septembre :

Professeurs des universités

BLAIS Hélène, Histoire
DEAUVIEU Jérôme, Sciences sociales

Maîtres de conférences

HEMET Camille, Economie
JOLIVET Romain, Géosciences
CONRAD Thomas, LILA

Professeurs agrégés

PIERCE Matthieu, Physique
ARBIB Dan, Philosophie
HENRY Lucas, Chimie

Attachés temporaires d'enseignement et de recherche

GONIN Alexis, Géographie
WALON Sophie, DHTA
MASCARAU Eve, DHTA
DURAND Antonin, Histoire
CLAUSE Julia, CERES-ERTI
DUGUE Guillaume, Biologie

Les nouveaux personnels administratifs et techniques (BIATSS) seront nommés ultérieurement à l'issue des épreuves des concours.

utilisant au mieux les liens entre les établissements. Le présent appel traduit la volonté de renforcer l'attractivité de PSL. Il a pour objectif de soutenir la création d'une nouvelle équipe de recherche mise en place par un/une chercheur/chercheuse ou enseignant(e)-chercheur (chercheuse) de haut niveau, français ou étranger, récemment recruté(e) au sein de PSL. Le présent appel est ouvert jusqu'à la fin de l'année 2015. → Renseignements sur www.univ-psl.fr

Appel « blanc » - Soutien aux projets innovants de formation (SPIF)

Dans le cadre du soutien accordé par PSL aux initiatives innovantes en matière de formation, PSL lance un appel à projets *blanc*, qui a pour but de favoriser les projets pédagogiques originaux, toutes disciplines confondues. Ces projets peuvent également être pluridisciplinaires. 3^e vague : **lundi 28 septembre 2015** à minuit (pour un dépôt complet de dossier). Les projets devront être envoyés **par voie électronique seulement et en un seul document pdf**. → Renseignements sur www.univ-psl.fr

TWEET DU MOIS



@all_caroline

Caroline Allain, Responsable des relations presse de Sciences Po

À réécouter la conférence de Gloria Origi sur la notion centrale de #réputation via @ENS_ULM